

KARIBAN

K961

Cardigan zippé homme

- Épais et confortable.
- Coupe ajustée pour un style intemporel et décontracté.
- S'inscrit dans l'esprit urbain et casual du vestiaire masculin.

50% coton / 50% acrylique (jauge 12). Coupe ajustée. Col cheminée double épaisseur et fermeture avec zip métal fumé. Bande de propreté à l'encolure. Certifié STANDARD 100 by OEKO-TEX® N° CQ 1007/7, IFTH. Poids moyen en taille L : 472g.



Tableau équivalence des tailles par pays en dernière page.



Informations Complémentaires

Logistique

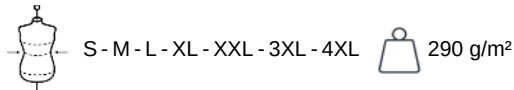

Pays d'origine

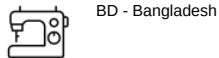

Code douanier

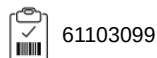

Conditions de lavage



Existe aussi en version



K962



KARIBAN

K961

Cardigan zippé homme

Dimensions (cm)

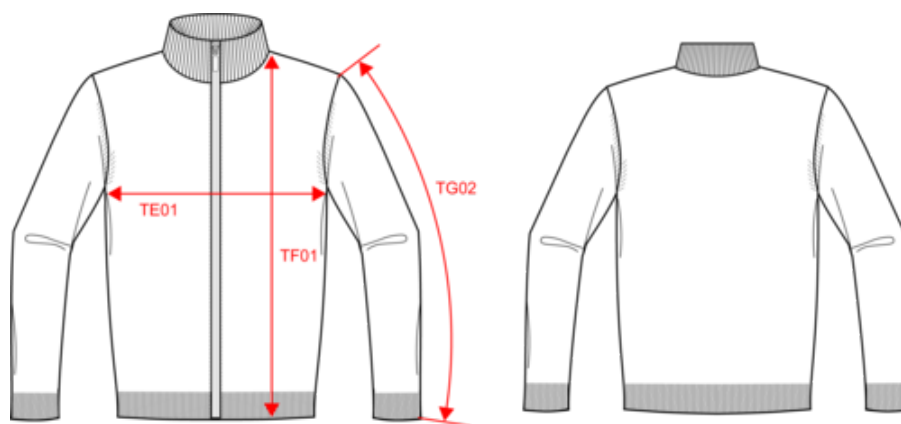

Mesures en cm	S	M	L	XL	XXL	3XL	4XL
TE01 - 1/2 largeur poitrine à 1.5cm de l'emmanchure	50.00	53.00	56.00	59.00	62.00	65.00	68.00
TF01 - Hauteur totale de l'HSP	72.00	74.00	76.00	78.00	80.00	88.00	90.00
TG02 - Longueur manche longue	64.50	66.50	68.50	70.50	72.50	74.50	76.50

KARIBAN

K961

Cardigan zippé homme

Informations Couleurs



Black

RVB : 35,35,37
Pantone C : Based on Cool gray 7C / Black
Pantone TCX : 16-3850TCX / 19-4004TCX



Dark Grey

RVB : 63,60,60
Pantone C : 447C
Pantone TCX : 19-0000TCX



Grey Melange

RVB :
Pantone C : Based on 402C
Pantone TCX : Based on 16-3802TCX



Navy

RVB : 41,46,56
Pantone C : 433C
Pantone TCX : 19-4012TCX



Red

RVB : 195,32,54
Pantone C : 200C
Pantone TCX : 19-1664TCX

Logistique



1



10

Sizes	Width (cm)	Height (cm)	Length (cm)	Net weight (kg)	Gross weight (kg)	Pieces/Box	Pieces/Bundle
S	0.00	0.00	0.00	0.00000	0.00000	10	0
M	0.00	0.00	0.00	0.00000	0.00000	10	0
L	0.00	0.00	0.00	0.00000	0.00000	10	0
XL	0.00	0.00	0.00	0.00000	0.00000	10	0
XXL	0.00	0.00	0.00	0.00000	0.00000	10	0
3XL	0.00	0.00	0.00	0.00000	0.00000	10	0
4XL	0.00	0.00	0.00	0.00000	0.00000	10	0